

LA POZANCA

Número 9 PEÑA FIESTALEGRE AÑO 1.999

REVISTA GRATUITA

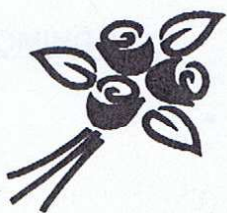
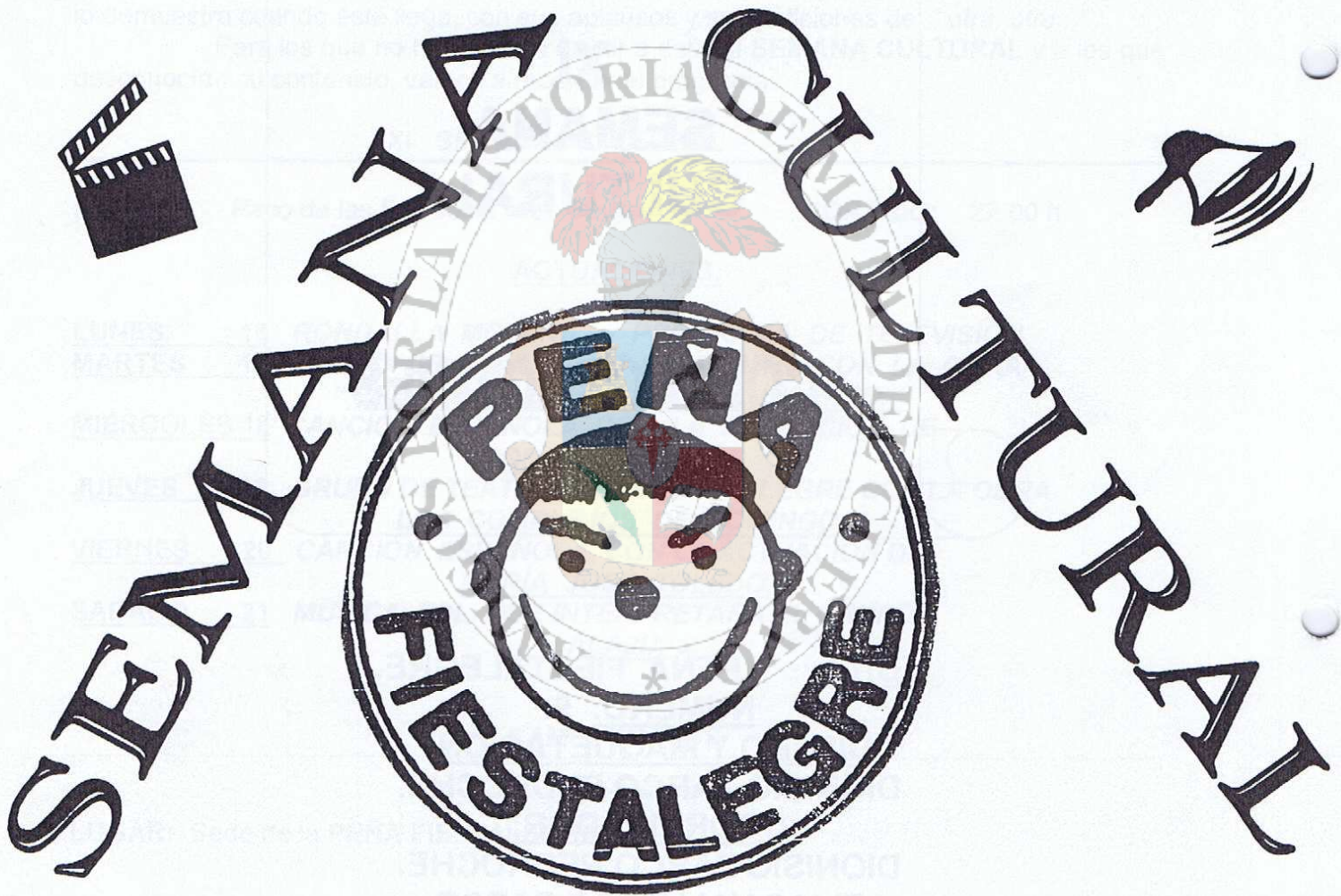

XI

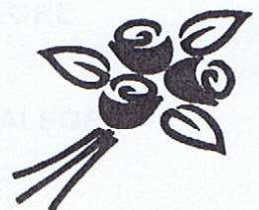

SUMARIO

EDITORIAL

**XI
SEMANA
CULTURAL**

COLABORACIONES

EDITA: PEÑA FIESTALEGRE.

NUMERO: 9.

**DISEÑO Y MAQUETACIÓN:
DIONISIO ZARCO PEDROCHE.**

**COORDINADOR:
DIONISIO ZARCO PEDROCHE.**

**ELIAS VALVERDE ZARCO
GUILLERMO MONTES.**

**IMPRIME:
FOTOS BALLESTEROS.**

**DIRECCIÓN:
PEÑA FIESTALEGRE.
DEP. LEG. CU-177-95.**

Como han podido ver, este año ha estado bien completo, lo que ha originado para su organización, un sacrificio y trabajo muy grande, pero con el esfuerzo de todos los peñistas y simpatizantes, se ha llevado bien.

Seguidamente vamos a relatar esas horas antes que hay hasta que llega el momento de dar la presentación, ya que desde que se empieza meses antes a preparar, estas en tensión y esas horas parecen que no se pasan nunca.

Llega el primer día, los nervios no nos dejan de estar tranquilos, se mira y se vuelve a mirar todas las cosas que para la hora prevista estén en su sitio. Cada minuto que pasa parece un siglo. No paras ni un momento de ir de un lado al otro, ya no sólo por controlar, sino porque ese gusanillo que llevamos dentro no te deja.

Es el momento de abrir las puertas, la gente comienza a entrar, pues ya había personas esperando en la puerta. Poco a poco las sillas se van ocupando y cada uno de los que teníamos un cometido que realizar estábamos en nuestro sitio: vendedoras de rifas, encargadas de la invitación, cámara de vídeo, fotos, telonistas, iluminación, sonido, etc.

Sobre las 22'30 h., los encargados de retirar el telón comienzan a realizar su cometido, mientras que las luces del patio se apagan, dando paso a las del escenario, comenzando así a dar paso a la Apertura de esta **XI SEMANA CULTURAL**.

El presidente de la **Asociación Cultural Peña Fiestalegre**, don Elías Valverde, es el encargado de presentar esta Semana, dando un anticipo del contenido de la misma y agradeciendo a las entidades, empresas y personas que han hecho posible un año más que esta Semana Cultural se realice. Una vez terminado de agradecer y presentar la **XI SEMANA CULTURAL**, da entrada a la que será la presentadora oficial, la Sta. Rocío López, quien sería la encargada de realizar las presentaciones y el sorteo de las rifas toda la semana.

Así es como han sido esas horas previas al comienzo, pero con el apoyo de todos y sobre todo del público, las hacen más llevaderas y al final quedas como si te hubieran quitado carga de encima, pues te encuentras algo más relajado.

No vamos a seguir relatando, pues es tema para un libro, sino que damos paso a esas secuencias que día a día de esta **XI SEMANA CULTURAL**, ha ido estando entre todos ustedes.

PEÑA FIESTALEGRE.

1ª PARTE

RONDALLA MOTEÑA

2ª PARTE

DALILA

SINOE



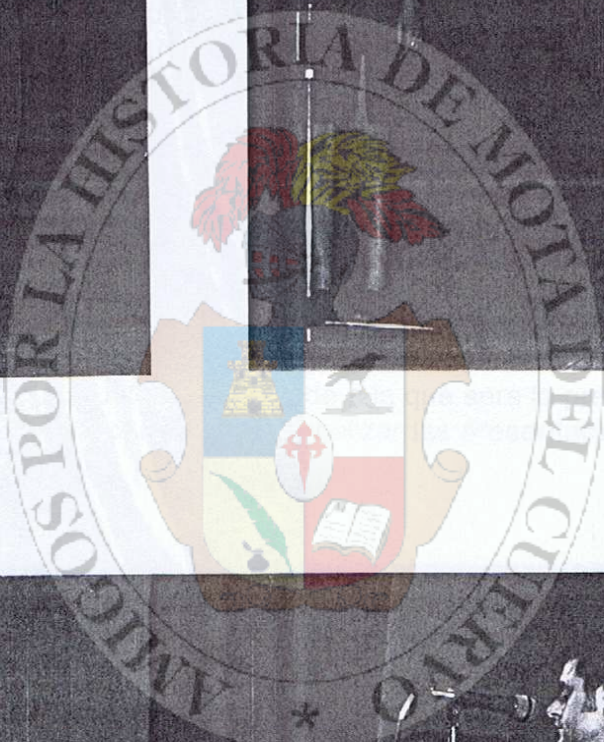
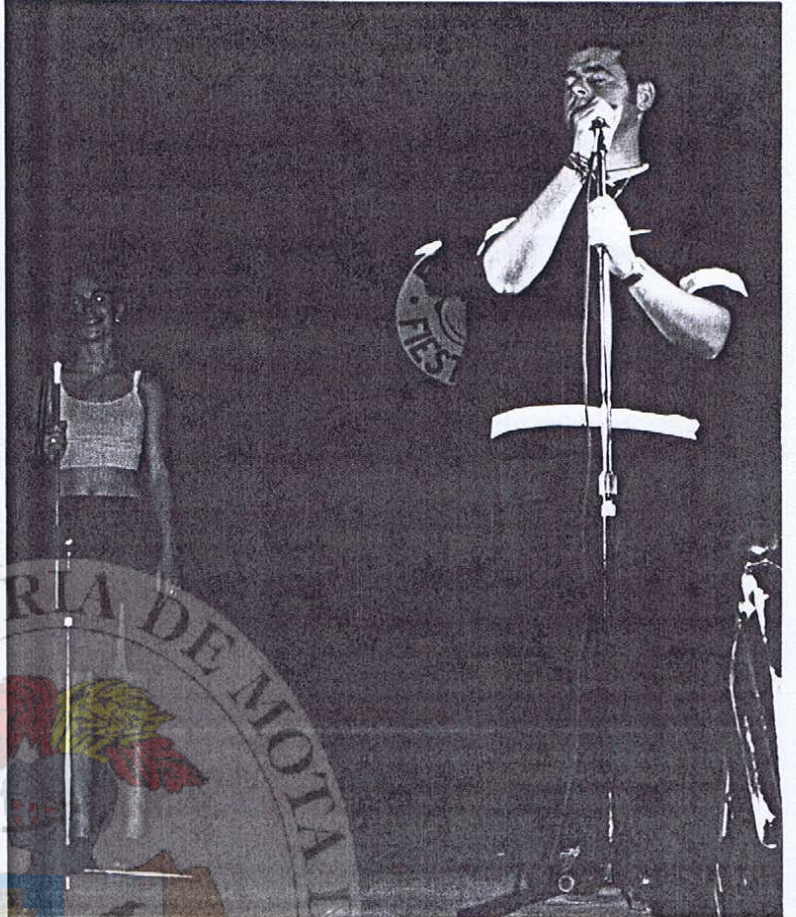
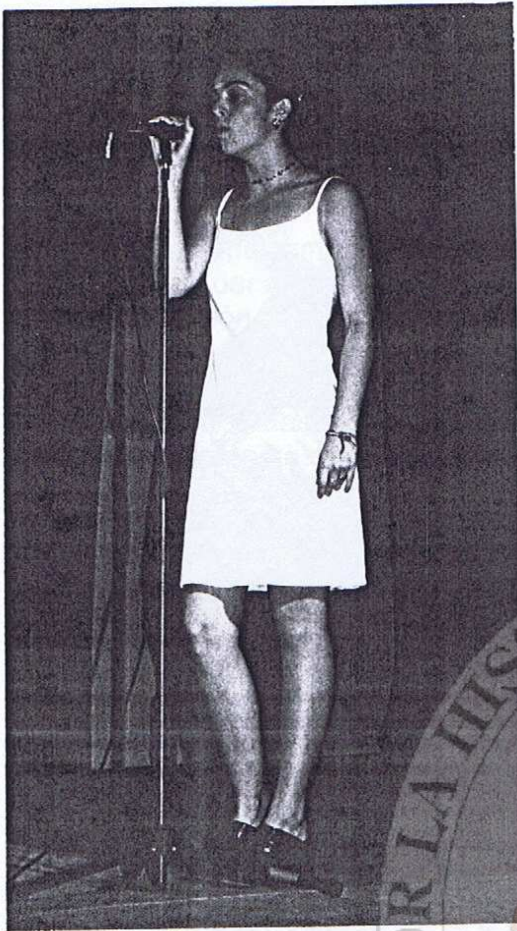

MARTES 17

GRUPO DE TEATRO " EL DUENDE "

CON LA OBRA

" PREFIERO LOS VIAJES DEL INSERSO "

DE JAVIER GARCÍA MONTERO

REPARTO POR ORDEN DE PUESTA EN ESCENA.

ORENCIO: LOLA DÍAZ-MADROÑERO
ROBURCIANA: MILAGROS CUEVAS
SUSANA: SILVIA ARAQUE
DOLORES: CONSUELO ARAQUE
PANCRACIA: CONSUELO IGLESIAS
SERAPIA: M^a CARMEN DELGADO
CRÍSPULO: TRINI FERNÁNDEZ

ADAPTACIÓN Y DIRECCIÓN: CARMEN DÍAZ-MADROÑERO.



GANCIÓN ESPAÑOLA

POR

ROSARIO LUDEÑA

PATROCINADO

POR EL

EXCMO. AYUNTAMIENTO

DE

MOTA DEL CUERVO



JUEVES 19

GRUPO DE TEATRO DE LA PEÑA

Con la obra:

EL COMPLEJO DE DOMINGO

- REPARTO:
- Elías Valverde
 - Soledad Poveda
 - Nieves Castellano
 - Roberto Cobo
 - Manuel Díaz
 - F. Javier Mínguez
 - José M.ª Mínguez
 - Marcos Valverde
 - Paula Triguero
 - Ester Sevillano
 - M.ª Dolores Tirado
 - Fernando López
 - Diego Díaz
 - Marta Castellanos
 - Sonia Zarco
 - M.ª Luisa Cobo

Director: Antonio Rodríguez



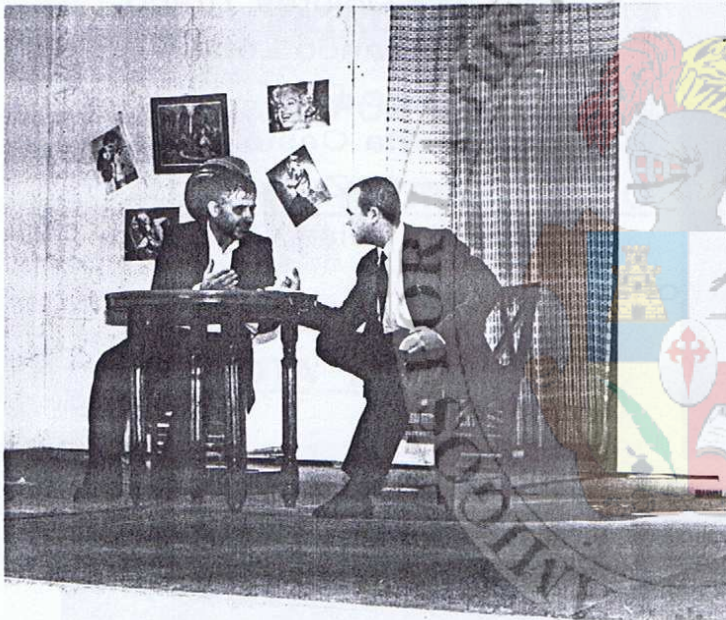

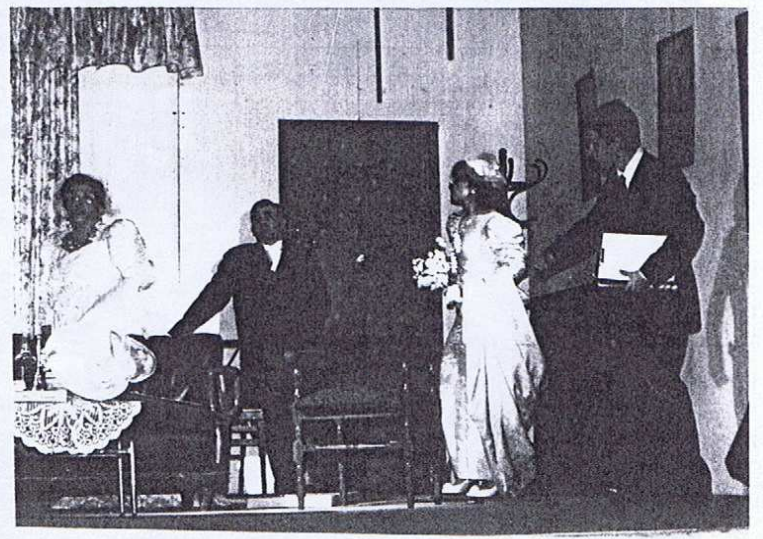
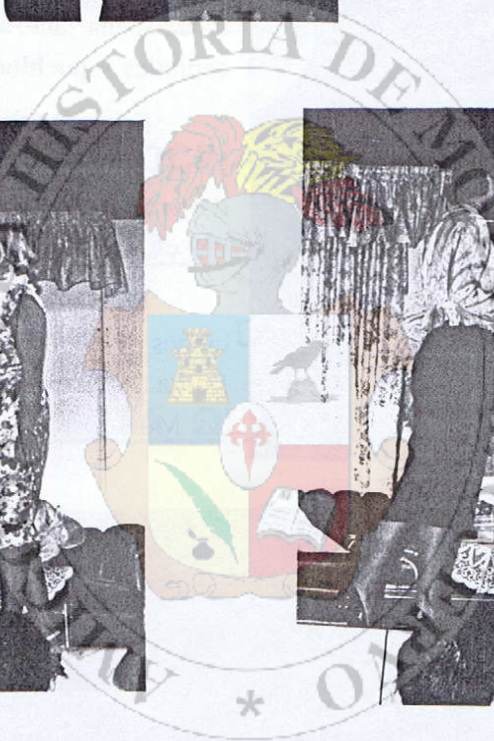

VIERNES 20

Recital de CANCION ESPAÑOLA

MARIA DE TOLEDO



María Rodríguez del Alamo (MARÍA DE TOLEDO), nace en Toledo el 28-7-83, tiene pues 16 años. Estudia 2.º de B.U.P. y 3º de Grado Medio (7.ª de piano, 1.ª de música de Cámara y Armonía, habiendo terminado ya Solfeo) en el Conservatorio de Toledo.

Recibe clases de canción española y flamenco del maestro Berki y Pepe Pucherete.

Lleva desde los 10 años actuando en público, habiendo realizado más de 100 actuaciones en público por toda España, tanto al aire libre, como en Teatros de muchas capitales y pueblos.

Sus mayores logros son: el ser la más joven que con 11 años haya llegado a la fase final en toda la historia del prestigioso Concurso Nacional del Cante de las Minas en la Unión (Murcia).

En Noviembre-98, la eligieron para cantar 2 canciones de copla en Televisión, TV1 junto a Chiquetete, Lolita Sevilla, Pareja Obregón, en el programa de María del Monte "Esa copla me suena".

PATROCINADO POR:

CAJA MADRID



SABADO 21

MÚSICA FOLK

POR EL GRUPO

“ ALAJU ”

**PATROCINADO POR EL
EXCMO. AYUNTAMIENTO**

**DE
MOTA DEL CUERVO**



CAMPEONATOS

SABADO 21

I TROFEO DE TRUQUE

Peña Fiestalegre

I TROFEO DE MUS

Peña Fiestalegre

DOMINGO 22

I TROFEO DE CHINOS

Peña Fiestalegre

COLABORACIONES

- ❑ EXCMO. AYUNTAMIENTO.
- ❑ CAJA MADRID.
- ❑ CAJA RURAL DE MOTA DEL CUERVO.
- ❑ AZULEJOS PLC.
- ❑ ESCAYOLAS MORENO.
- ❑ MATIAS RODRIGUEZ.
- ❑ CONSTRUCCIONES GISMERO.
- ❑ AZULEJOS HNOS. LOPEZ.
- ❑ TALLERES CERVANTES.
- ❑ ANTONIO FERNANDEZ Y ESTACION DESERVICIO.
- ❑ CONSTRUCCIONES M.J..
- ❑ METAL PANEL.
- ❑ CARNICAS VIÑOLO.
- ❑ HIERROS Y TRASFORMADOS.
- ❑ MESON DON QUIJOTE.
- ❑ PLASTICOS ELQUIJOTE.
- ❑ CUBIERTAS LOPEZ RODRIGO
- ❑ MOLORRAMO.
- ❑ MOTA CUER S.L.L.
- ❑ FORJAS MARIO.
- ❑ MORENO-PALACIO9.
- ❑ CRUZ GRUTIERREZ.
- ❑ PROMOCIONES Y CONSTRUCCIONES HNOS. BASCUÑAN.
- ❑ ESPERT - CAMUÑAS.
- ❑ INSTALACIONES CANDELA.
- ❑ ZEUS - PAB.
- ❑ PAB - LA MECA.
- ❑ COMAN S.L.
- ❑ BAR RU-RYX.
- ❑ PEP-GRIN-MAS Y MAS.
- ❑ BAR RUMOR-JAVI
- ❑ GUARDERIA TERESA CASTELLANO.
- ❑ DEPORTES OSLUMI.
- ❑ TALLERES ALMOFES.
- ❑ TALLERES CASTULO.
- ❑ SEVERIANO RODRIGUEZ.
- ❑ TALLERES METALICOS HNOS. TIRADO.
- ❑ ROPEMAR.
- ❑ TALLERES CANO LUDEÑA.
- ❑ JOSE MORENO RODRIGUEZ.
- ❑ TALLERES ANIBAL Y FERMIN.
- ❑ PAB. MOLA KTE.
- ❑ FLORES PILAR.
- ❑ FLORES PEONIA.
- ❑ RAFAEL LAGUIA.
- ❑ FERRETERIA RODRIGUEZ.
- ❑ BAR POZO DE LA ALDEA.
- ❑ DEPORTES JUANJO Y VICEN.
- ❑ CESAR CALONGE.
- ❑ BAR MONSERRAT.
- ❑ TALLERES CAMPOS.
- ❑ LAVADERO FERNANDEZ.
- ❑ HNOS. IZQUIERDO.
- ❑ YESOS, HNOS GUERRERO.
- ❑ TALLERES WENCESLAO.
- ❑ REPUESTOS LA ORDEN.
- ❑ PAB AMAZUL.
- ❑ MI BEBE.
- ❑ JOYERIA JAMAICA.
- ❑ LABADERO JAYBE.
- ❑ MIGUEL MARTINEZ.
- ❑ TALLERES MARTINEZ.

ASOCIACION CULTURAL



COLABORAN

EXMO AYUNTAMIENTO

EXMA DIPUTACIÓN PROVINCIAL
Y DELEGACIÓN DE CULTURA
DE CUENCA

CAJA RURAL DE
MOTA DEL CUERVO

CAJA MADRID